CAMERETTA VIVA

DI DARIO

VIVERE LAB

PAOLA DAMIANI ARCHITETTA

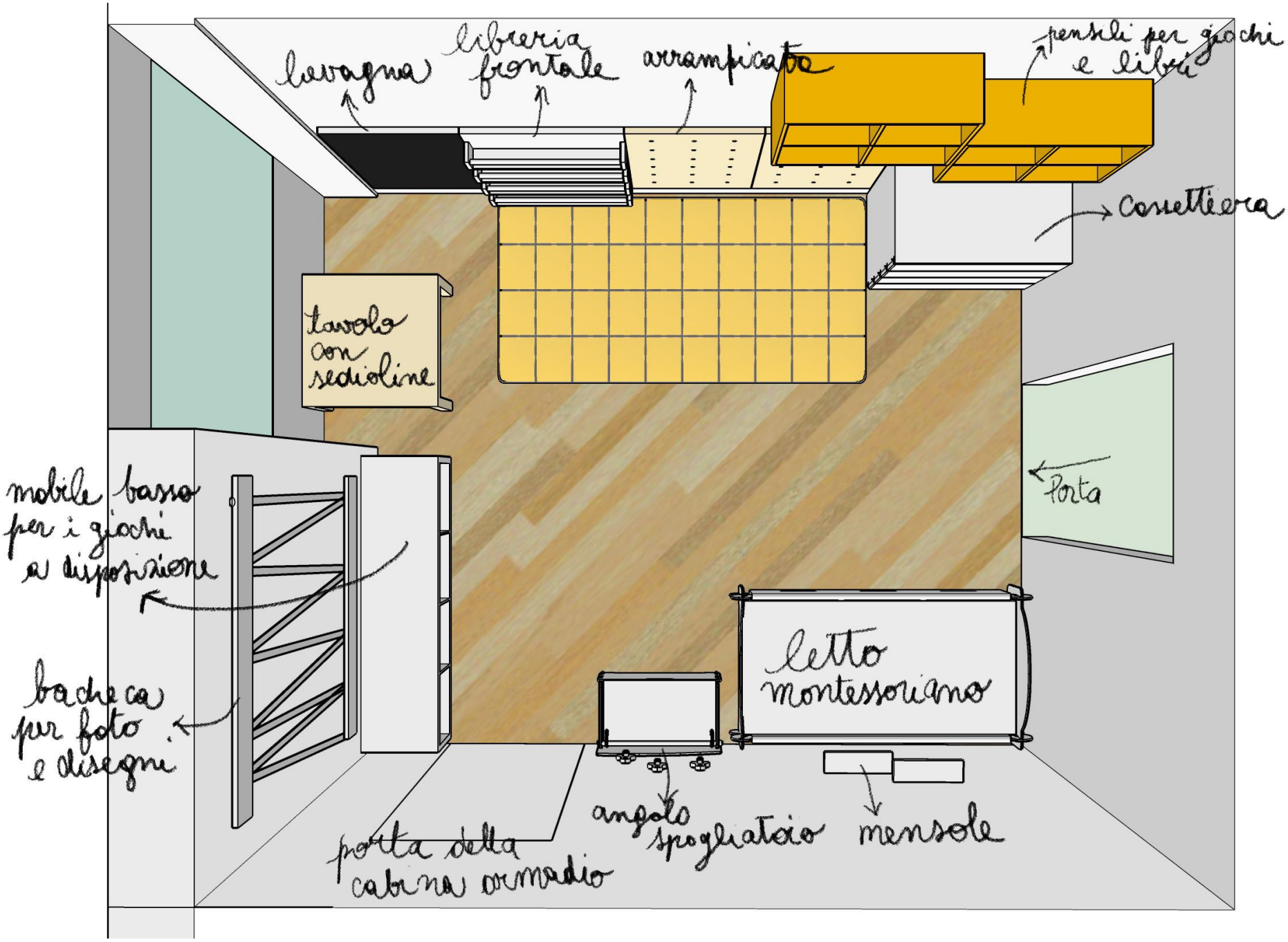
lavagna
libreria frontale
arrampicata
pensili per giochi e libri
cassettiera
tavolo con sedioline
mobile basso per i giochi a disposizione
bacheca per foto e disegni
porta della cabina armadio
angolo spogliatoio
mensole
letto montessoriano
Porta

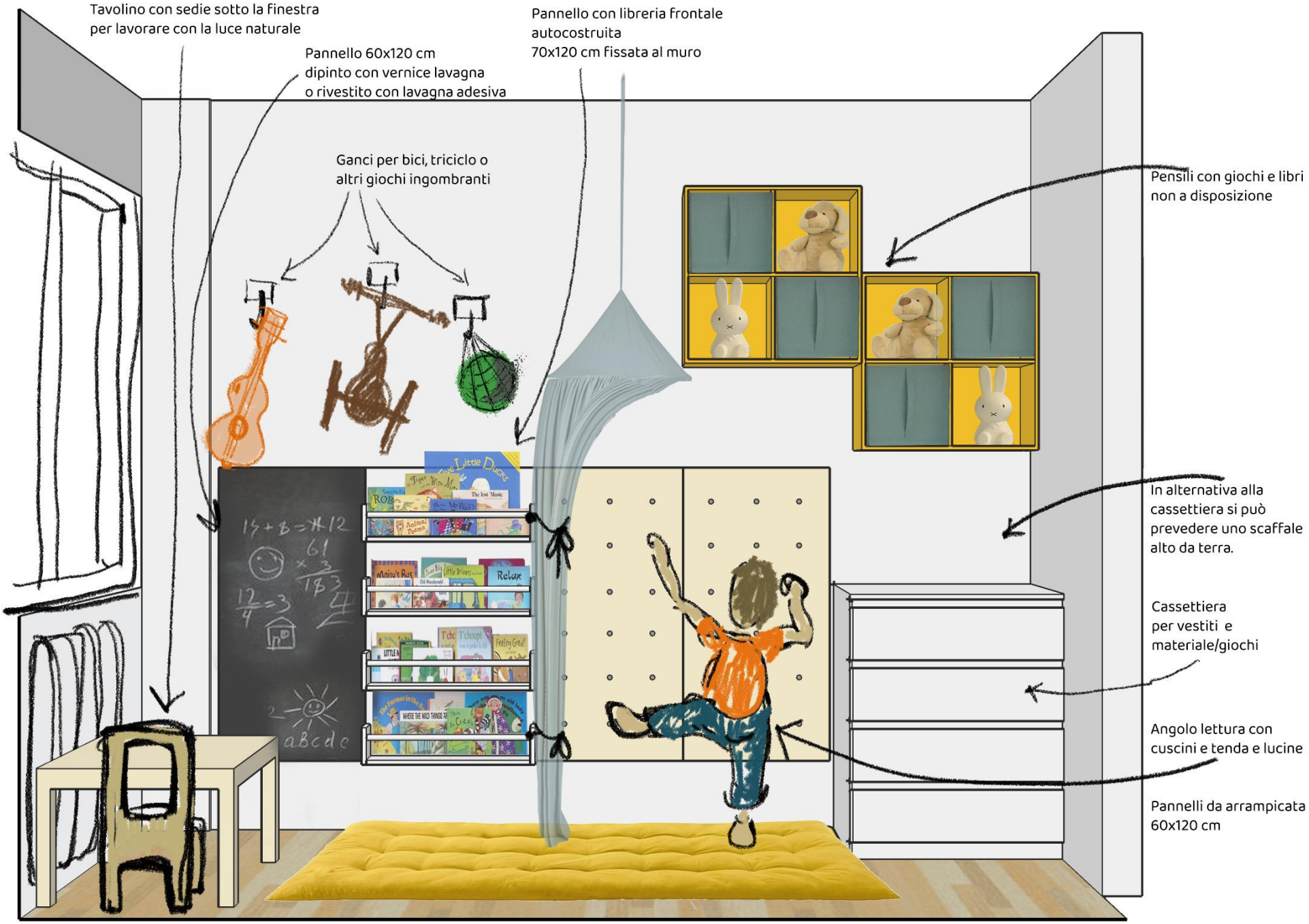
Tavolino con sedie sotto la finestra
per lavorare con la luce naturale
Pannello 60x120 cm
dipinto con vernice lavagna
o rivestito con lavagna adesiva
Pannello con libreria frontale
autocostruita
70x120 cm fissata al muro
Ganci per bici, triciclo o
altri giochi ingombranti
Pensili con giochi e libri
non a disposizione
In alternativa alla
cassettiera si può
prevedere uno scaffale
alto da terra.
Cassettiera
per vestiti e
materiale/giochi
Angolo lettura con
cuscini e tenda e lucine
Pannelli da arrampicata
60x120 cm

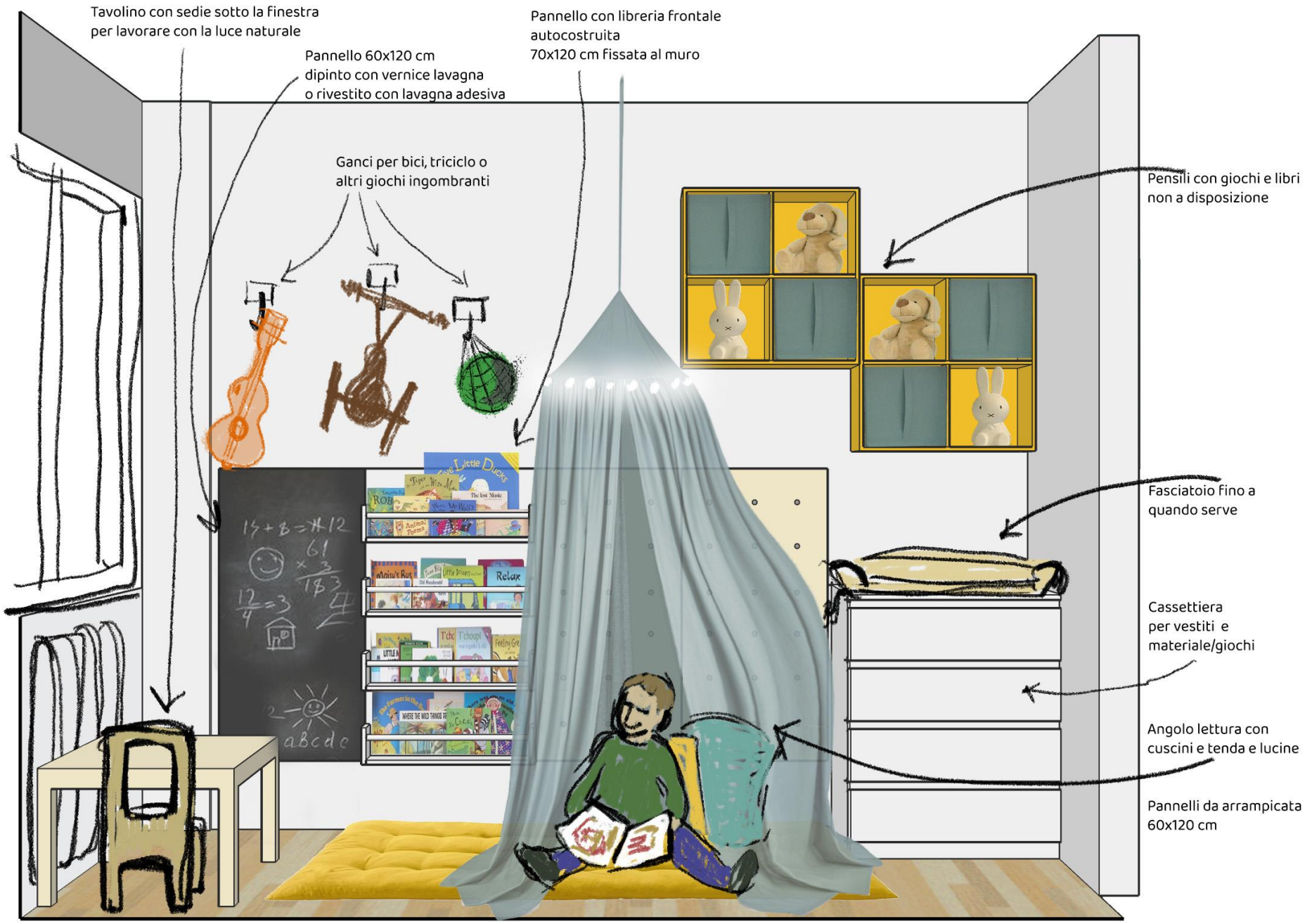
Tavolino con sedie sotto la finestra
per lavorare con la luce naturale
Pannello 60x120 cm
dipinto con vernice lavagna
o rivestito con lavagna adesiva
Pannello con libreria frontale
autocostruita
70x120 cm fissata al muro
Ganci per bici, triciclo o
altri giochi ingombranti
Pensili con giochi e libri
non a disposizione
Fasciatoio fino a
quando serve
Cassettiera
per vestiti e
materiale/giochi
Angolo lettura con
cuscini e tenda e lucine
Pannelli da arrampicata
60x120 cm

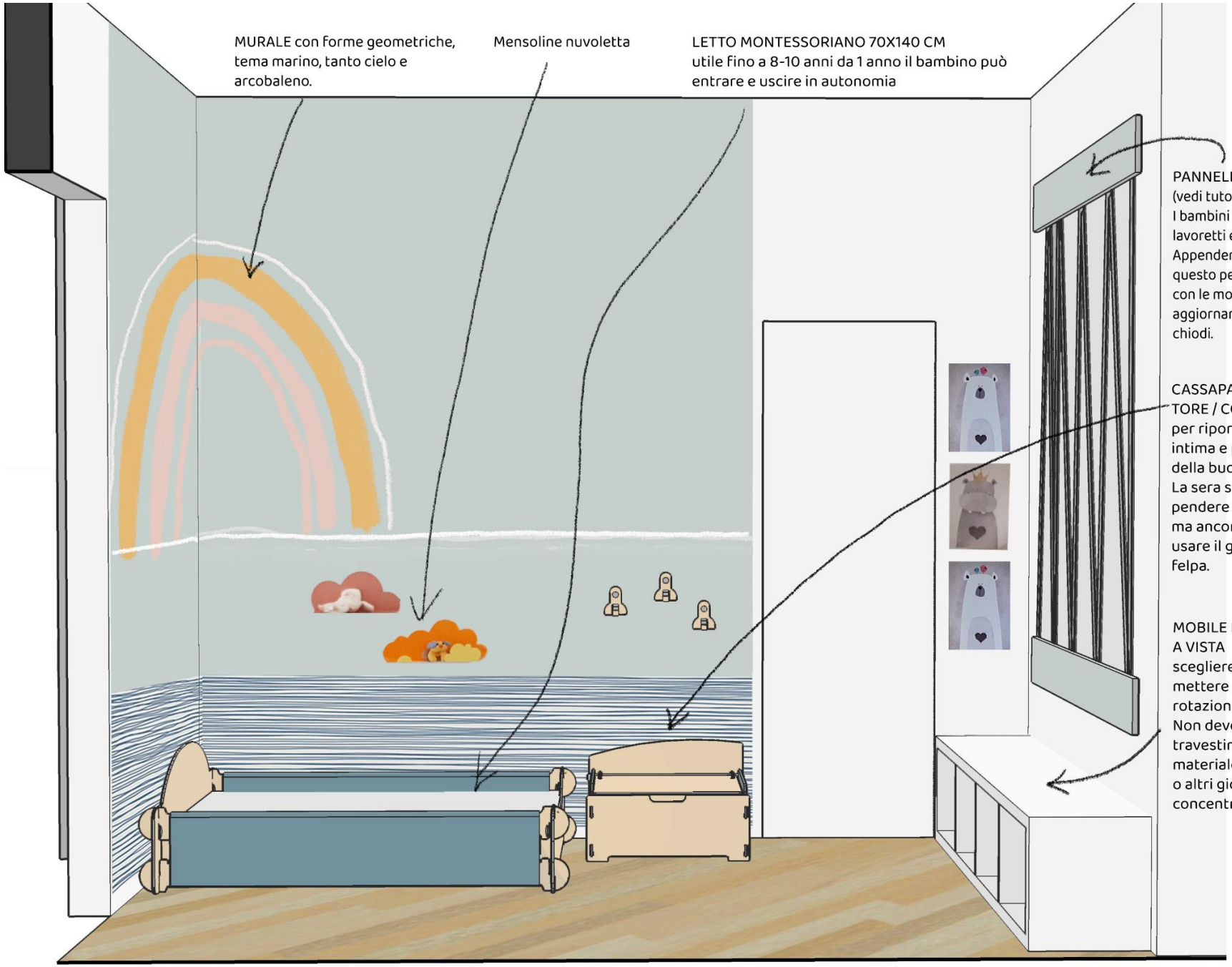
MURALE con forme geometriche, tema marino, tanto cielo e arcobaleno.
Mensoline nuvoletta
LETTO MONTESSORIANO 70X140 CM
utile fino a 8-10 anni da 1 anno il bambino può entrare e uscire in autonomia
PANNELLO PER FOTO E DISEGNI
(vedi tutorial)
I bambini "producono" un sacco di lavoretti e disegni.
Appenderli in un pannello tipo questo permette di fissare i fogli con le mollette e poterli cambiare e aggiornare senza scotch, colla o chiodi.
CASSAPANCA CONTENITORE / COMODINO
per riporre biancheria intima e pigiama e libro della buonanotte.
La sera si possono appendere i vestiti usati ma ancora puliti da usare il giorno dopo o la felpa.
MOBILE BASSO CON GIOCHI A VISTA
scegliere pochi giochi da mettere a disposizione a rotazione.
Non devono mancare: cesta travestimenti, costruzioni, materiale da disegno, puzzle o altri giochi di concentrazione.

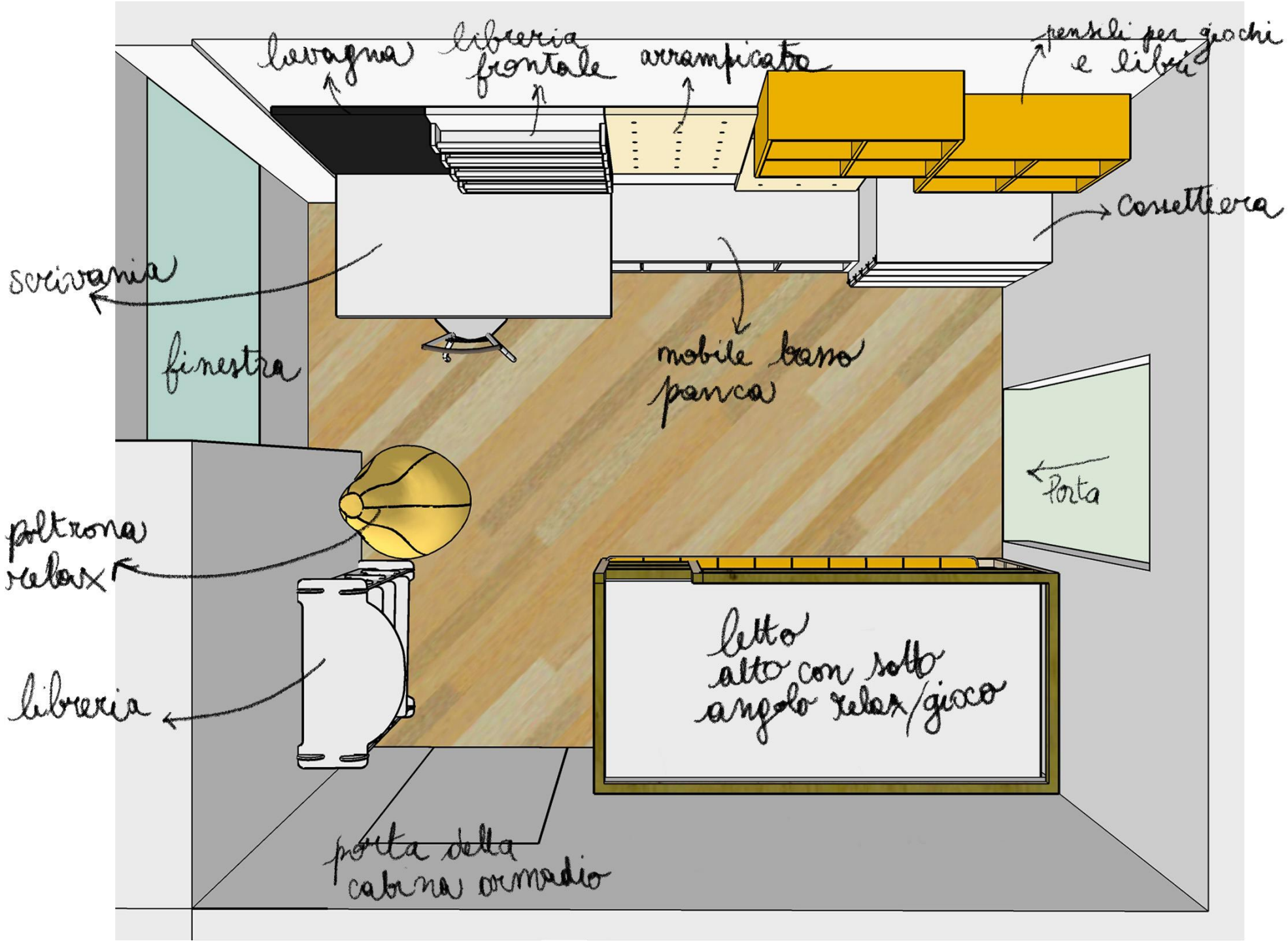
lavagna
libreria frontale
arrampicata
pensili per giochi e libri
cassettiera
scrivania
finestra
mobile basso panca
Porta
poltrona relax
libreria
letto alto con sotto angolo relax/gioco
porta della cabina armadio

scrivania 120x70 cm
Sotto ci sono le prese
per la luce, il pc ecc..
spostare i pannelli più
in alto: da 85 cm
Pannello arrampicata
da usare per appendere
zaini e altro materiale
Pensili per giochi e libri
Mobile basso
per sedersi e
vestirsi, riporre
scarpe e altro
nelle scatole

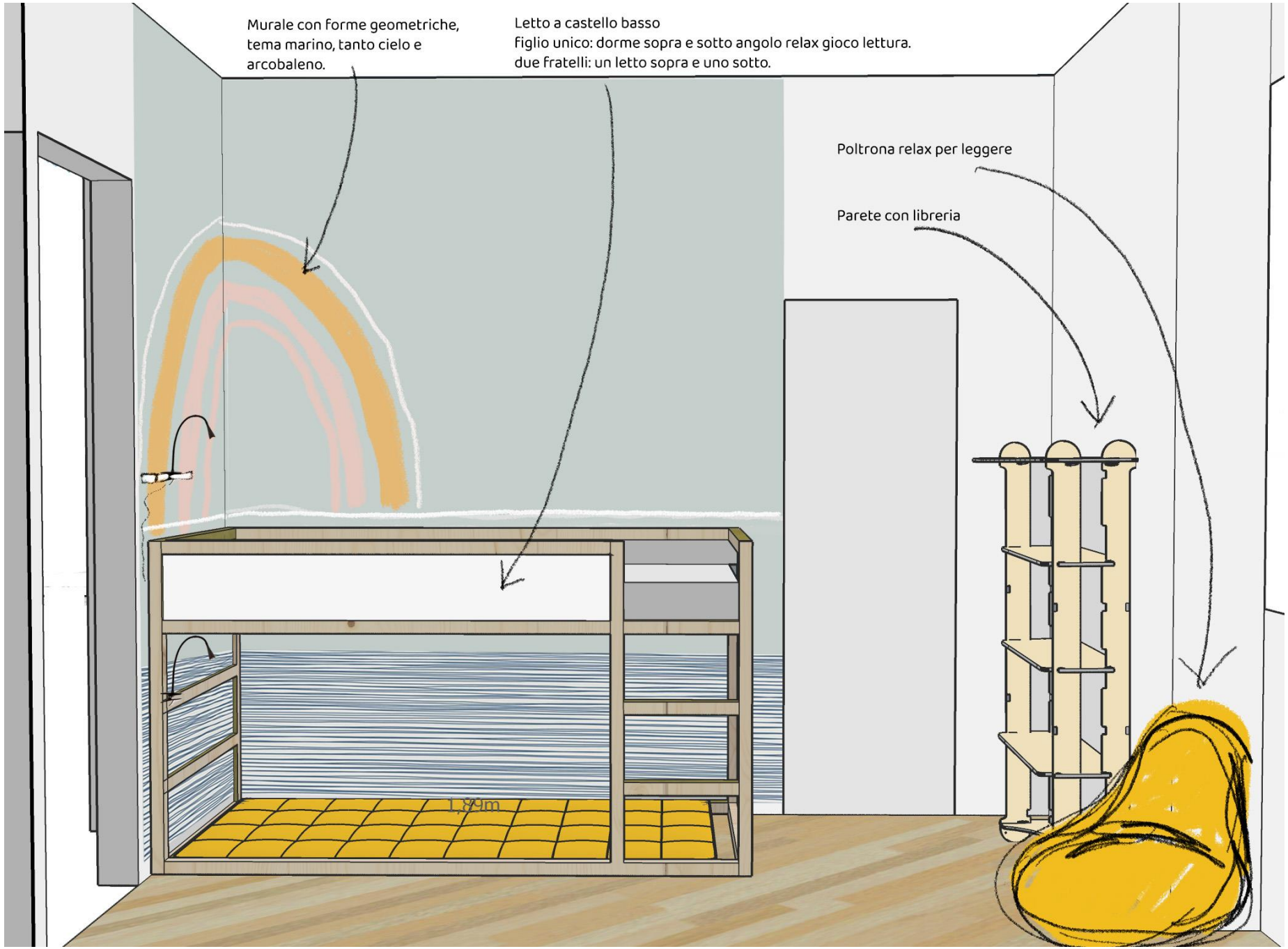
Murale con forme geometriche,
tema marino, tanto cielo e
arcobaleno.
Letto a castello basso
figlio unico: dorme sopra e sotto angolo relax gioco lettura.
due fratelli: un letto sopra e uno sotto.
Poltrona relax per leggere
Parete con libreria
1,99m

lavagna
libreria frontale
arrampicata
pensili per giochi e libri
cassettiera* per vestiti e giochi
scrivania doppia
finestra
panchetta
Porta
poltrona relax
libreria
letto a castello
porta della cabina armadio

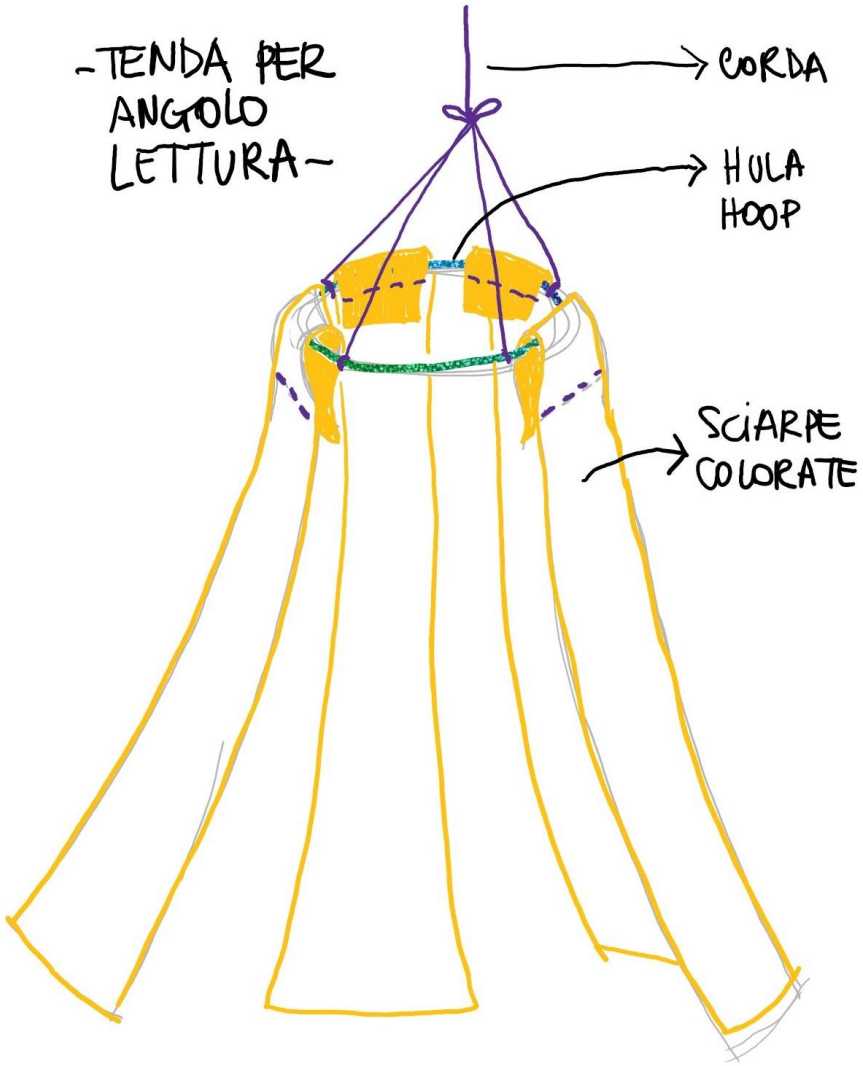
-TENDA PER ANGOLO LETTURA-
CORDA
HULA HOOP
SCIARPE COLORATE

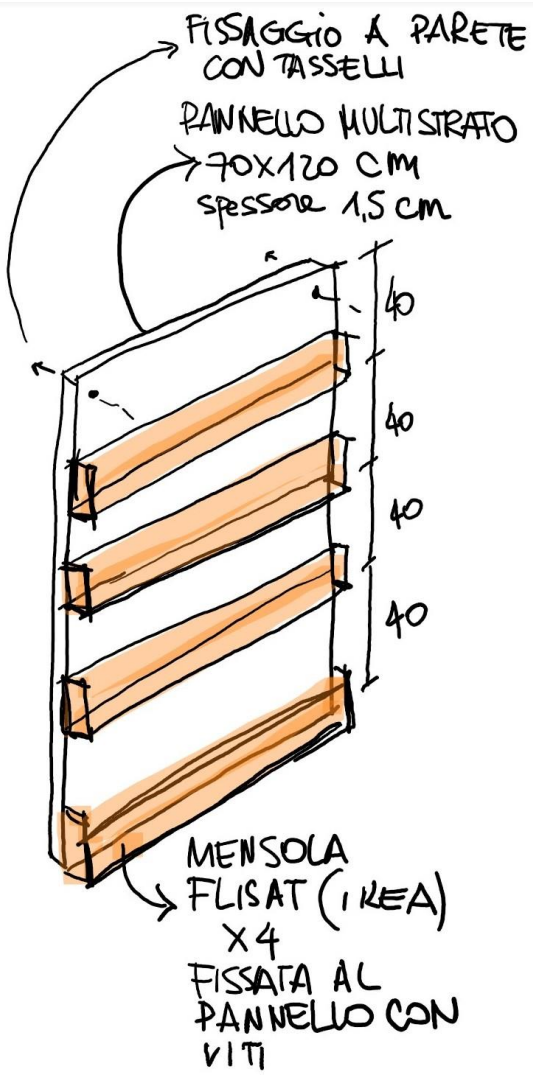
FISSAGGIO A PARETE CON TASSELLI
PANNELLO MULTISTRATO 70x120 cm spessore 1,5 cm
40
40
40
40
MENSOLA FLISAT (IKEA) x4 FISSATA AL PANNELLO CON VITI
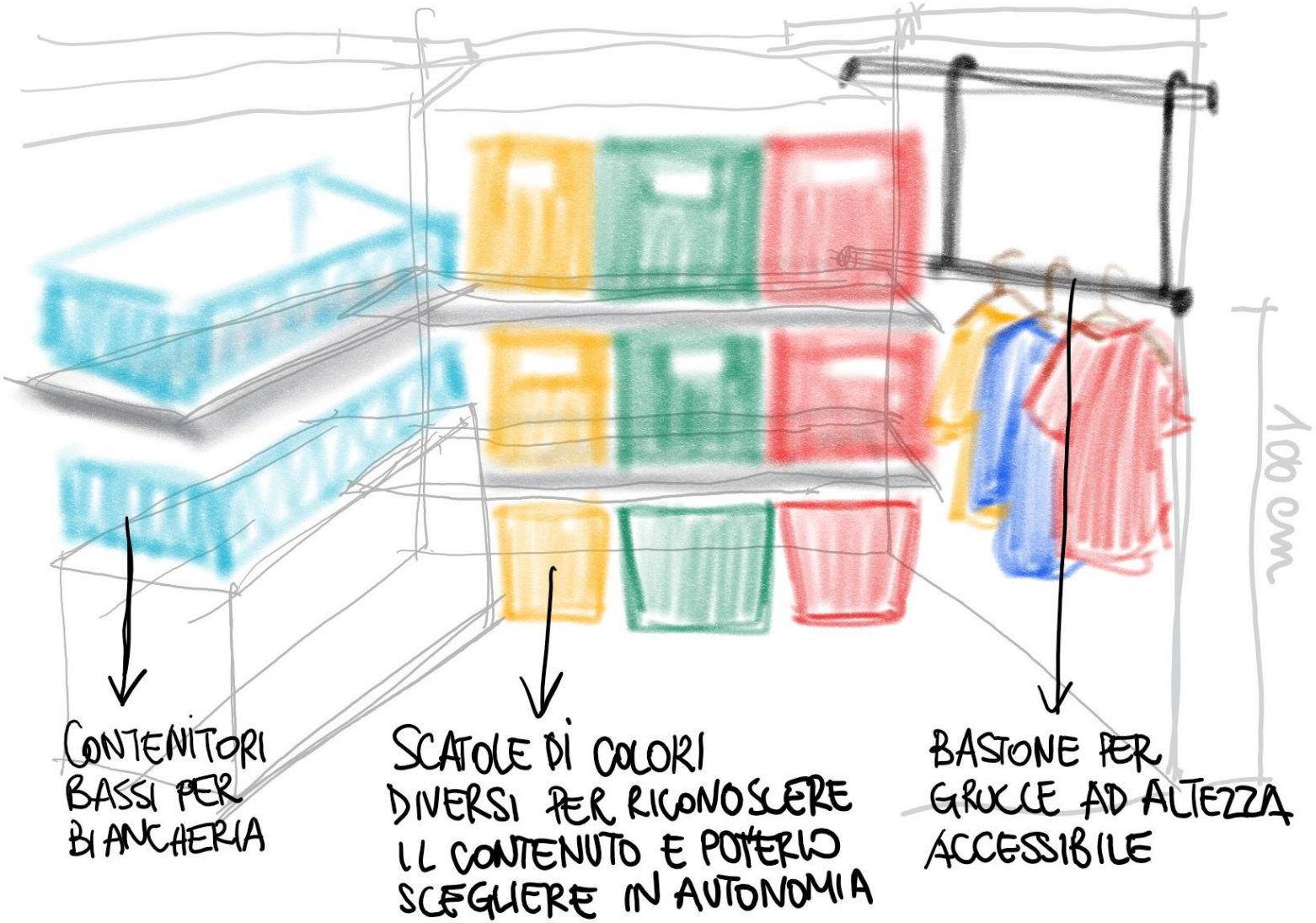
- ORGANIZZAZIONE ZONA BASSA DELLA CABINA ARMADIO -